# 第2回 薬薬連携を充実させるための研修会
# ～TULIP PROJECT～

（***T***ukiji ***U***nit ***LI***nk ***P***harmacists PROJECT）

**日 時** **令和２年11月25日（水）１９時開始**

**オープニング**

**開会あいさつ**

**国立がん研究センター中央病院　病院長　島田　和明**

**講演①**

**乳癌の注射レジメン**
**（AC療法を中心に）**

**国立がん研究センター中央病院　薬剤部　宇田川　涼子**

**講演②**

**よくある疑義紹介にお答えします**

**国立がん研究センター中央病院　乳腺腫瘍内科　野口　瑛美**

**情報提供**

**当院から提供される情報の紹介**

**国立がん研究センター中央病院　薬剤部　渡部　大介**

**クロージング**

**閉会あいさつ**

**国立がん研究センター中央病院　薬剤部　薬剤部長　山口 正和**

**対　象**　薬局薬剤師の先生方

**会　費**　無料

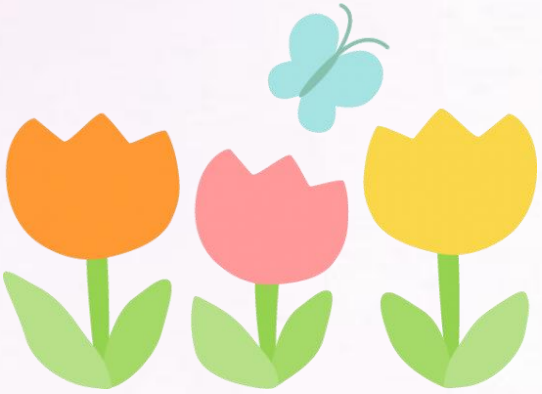

お問い合わせ：
**国立開発法人 国立がん研究センター中央病院　薬剤部**

TEL: (03)-3547-5201　e-mail: hhashimo@ncc.go.jp
担当　(薬剤部副部長　橋本 浩伸)

**主催：** 国立がん研究センター中央病院　薬剤部